



**INSTITUTO GEOGRÁFICO
AGUSTÍN CODAZZI**

DESCRIPCIÓN DE PUNTO GEODÉSICO

Nomenclatura Estandarizada 05615096

Nomenclatura Placa: 05615096

FECHA

Año-Mes-Día

2019/11/20

Departamento: ANTIOQUIA	Municipio: RIONEGRO	Vereda: BARRO BLANCO	Dirección:
-----------------------------------	-------------------------------	--------------------------------	-------------------

Coordenadas Navegadas MAGNA-SIRGAS

Latitud (φ):	Longitud (λ):	Altura Elipsoidal (m):
N 6° 9' 5.265360	W 75° 24' 54.72719	m

Croquis General

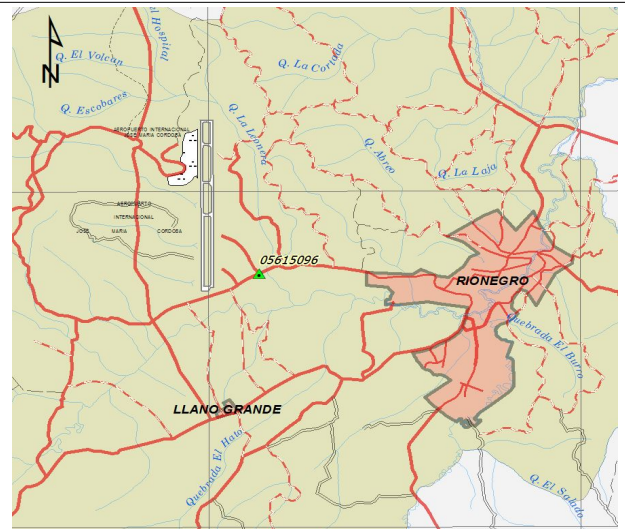

Acceso General

PARTIENDO DEL PARQUE PRINCIPAL DEL MUNICIPIO DE RIONEGRO, SE TOMA DIRECCIÓN NORTE POR LA CARRERA 51 DONDE SE CONTINUA POR ESTA VÍA HASTA LLEGAR LA CALLE 47. SE AVANZA EN EL SENTIDO OCCIDENTE DE ESTA CALLE HASTA LA AVENIDA QUE CONDUCE PARA EL TABLAZO-RIONEGRO DE ORIENTE A OCCIDENTE. AL PASAR POR LA GLORIETA LAS DELICIAS, SE AVANZA UNOS 400 METROS CON EL MISMO SENTIDO DE LA VÍA PARA LLEGAR AL LUGAR DONDE SE ENCUENTRA EL VÉRTICE GEODÉSICO. DESDE EL PARQUE PRINCIPAL HASTA EL VÉRTICE SE TIENE UNA DISTANCIA DE 4.9 KILÓMETROS APROXIMADAMENTE.

Monumentación

Fecha: 2019/10/18	Tipo: INCRUSTACIÓN	Monumentado por: JAVIER GUALDRON	
Estado del Punto: BUENO	Ancho (m): 0.0	Largo(m): 0.0	Sobresale(m): 0.0

Diagrama de Obstáculos



Imagen de la Placa



Croquis Detallado

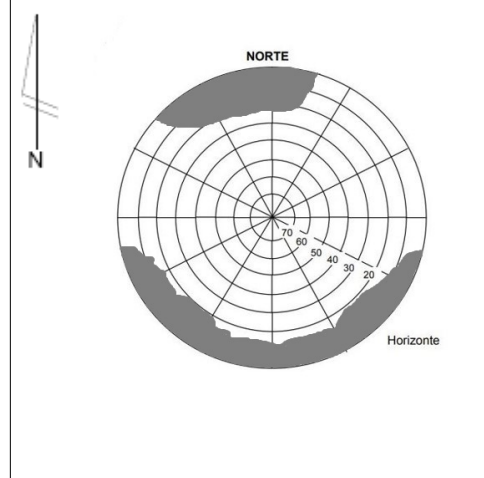
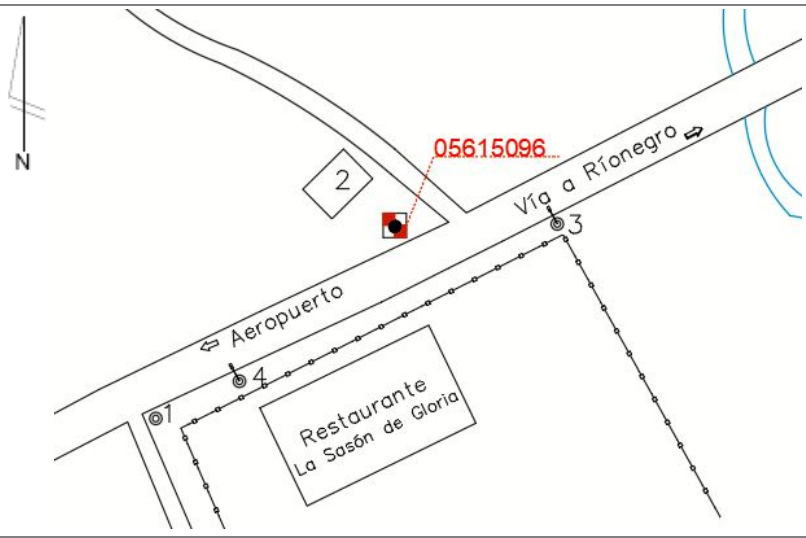

Perfil



Referencias medidas de los objetos al punto

N	Objeto	Azimet Magnetico(°)	Distancia(m)
1	POSTE DE MEDIA TENSIÓN S-W	19.0	24.0
2	CASETA DEL CELADOR N	162.0	3.0
3	POSTE DE ALUMBRADO S-E	271.0	28.0
4	POSTE DE ALUMBRADO S	24.0	18.0

Descripción Detallada

EL VÉRTICE 05615096 SE ENCUENTRA UBICADO EN LA PARTE NOR-OCCIDENTE DE LA VÍA QUE CONDUCE A EL TABLAZO, COLINDANDO CON LA ENTRADA A LOS VIVEROS UNIFLOR.

Observaciones:

Describió: JULIAN CAMILO PEÑA VALDERRAMA