



**INSTITUTO GEOGRÁFICO
AGUSTÍN CODAZZI**

DESCRIPCIÓN DE PUNTO GEODÉSICO

Nomenclatura Estandarizada 05615095

Nomenclatura Placa: 05615095

FECHA

Año-Mes-Día

2019/11/20

Departamento: ANTIOQUIA	Municipio: RIONEGRO	Vereda: TRES PUERTAS	Dirección:
-----------------------------------	-------------------------------	--------------------------------	-------------------

Coordenadas Navegadas MAGNA-SIRGAS		
Latitud (φ):	Longitud (λ):	Altura Elipsoidal (m):
N 6° 7' 42.86604	W 75° 25' 32.24567	m

Monumentación			
Fecha:	Tipo:	Monumentado por:	
2019/10/22	MOJÓN	JORGE ELIECER TOVAR	
Estado del Punto:	Ancho (m):	Largo(m):	Sobresale(m):
BUENO	0.3	0.3	0.2

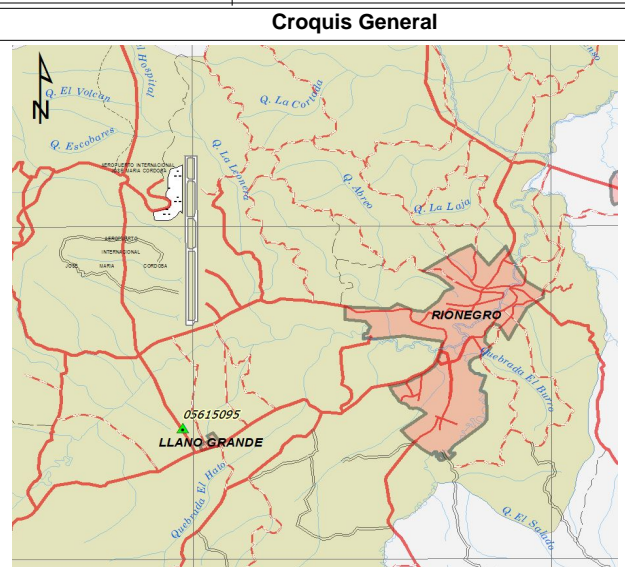
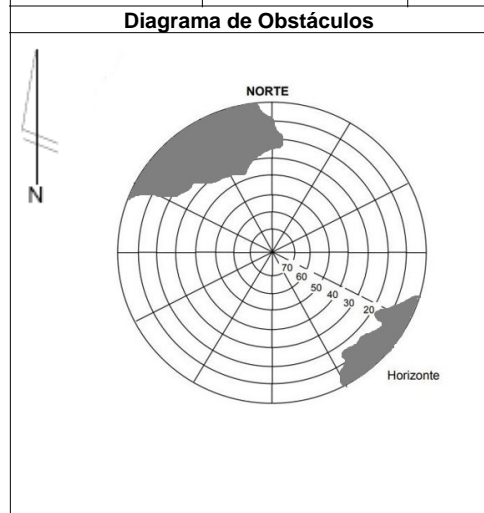

Acceso General

PARTIENDO DEL PARQUE PRINCIPAL DEL MUNICIPIO DE RIONEGRO, SE TOMA DIRECCIÓN NORTE POR LA CARRERA 51 DONDE SE CONTINUA POR ESTA VÍA HASTA LLEGAR LA CALLE 47. SE AVANZA EN EL SENTIDO DE AVANCE HASTA LLEGAR A LA AVENIDA QUE CONDUCE A EL TABLAZO-RIONEGRO EN SENTIDO ORIENTE A OCCIDENTE. AL LLEGAR A LA INTERSECCIÓN VIAL SE GIRA AL SENTIDO SUR POR LA VÍA QUE COMUNICA HACIA EL MUNICIPIO DE LLANOGRANDE Y SE AVANZA A UNA DISTANCIA DE 1,7 KILÓMETROS APROXIMADAMENTE DONDE SE ENCUENTRA EL VÉRTICE GEODÉSICO. DESDE EL PARQUE PRINCIPAL HASTA EL VÉRTICE SE TIENE UNA DISTANCIA DE 8.9 KILÓMETROS APROXIMADAMENTE.

Referencias medidas de los objetos al punto

N	Objeto	Azimut Magnetico(°)	Distancia(m)
1	POSTE DE ALUMBRADO W	36.0	25.0
2	ÁRBOL DE EUCALIPTO	150.0	14.0
3	CRUCE DE CERCA N-E	165.0	6.2
4	CRUCE DE CERCA E	250.0	0.8

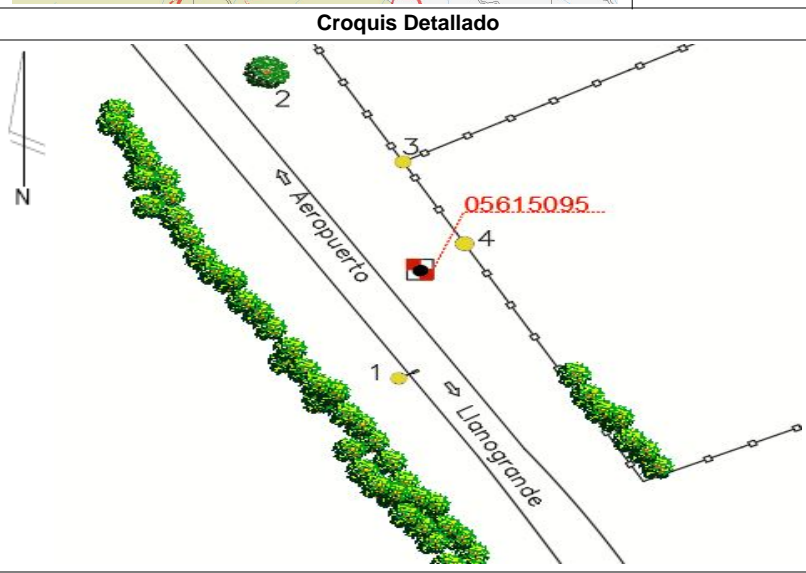

Descripción Detallada

EL VÉRTICE 05615095 SE ENCUENTRA UBICADO EN LA PARTE SUR-ESTE DE LA VÍA AEROPUERTO-LLANOGRANDE, CERCA AL RETÉN MILITAR.

Observaciones:

Describió: CARLOS FERNANDO RIVERA TORRES