



**INSTITUTO GEOGRÁFICO
AGUSTÍN CODAZZI**

DESCRIPCIÓN DE PUNTO GEODÉSICO

Nomenclatura Estandarizada 05615085

Nomenclatura Placa: 05615085

FECHA

Año-Mes-Día

2019/11/18

Departamento: ANTIOQUIA	Municipio: RIONEGRO	Vereda: AEROPUERTO	Sitio: POSTES DE SEÑALIZACIÓN
-----------------------------------	-------------------------------	------------------------------	---

Coordenadas Navegadas MAGNA-SIRGAS		
Latitud (φ): N 6° 8' 50.18099	Longitud (λ): W 75° 25' 23.78244	Altura Elipsoidal (m): 2125.0 m

Monumentación			
Fecha: 2019/09/24	Tipo: INCRUSTACIÓN	Monumentado por: JAVIER GUALDRON DÍAZ	
Estado del Punto: BUENO	Ancho (m): 0.0	Largo(m): 0.0	Sobresale(m): 0.0

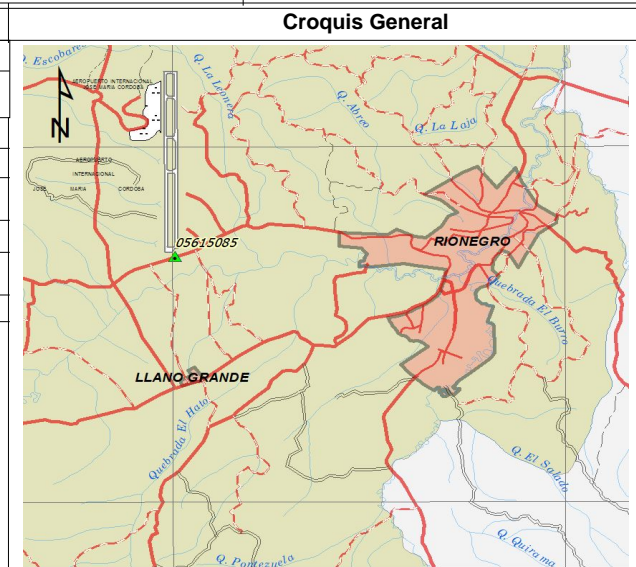

Acceso General

PARTIENDO DEL PARQUE PRINCIPAL DE RIONEGRO SE TOMA LA CARRERA 50 CON SENTIDO NORTE EN UNA DISTANCIA DE 90 METROS HASTA INTERCEPTAR CON LA CALLE 51 QUE SE TOMARA HACIA EL OCCIDENTE RECORRIENDO UNA DISTANCIA DE 250 METROS. AL LLEGAR A LA CARRERA 52 SE GIRA HACIA EL SUR 400 METROS HASTA LLEGAR A LA CALLE 47 DONDE SE RECORRERÁ UN DISTANCIA DE 5.5 KM RUMBO EL AEROPUERTO JOSÉ MARÍA CÓRDOBA HASTA LLEGAR A LAS TORRES DE SEÑALIZACIÓN DEL AEROPUERTO.

Referencias medidas de los objetos al punto

N	Objeto	Azimet Magnetico(°)	Distancia(m)
1	POSTE DE ENERGÍA S-W	14.0	14.1
2	POSTE DE ENERGÍA W	185.0	22.0
3	CRUCE DE CERCA	238.0	6.2
4	POSTE DE ALUMBRADO N	252.0	40.0

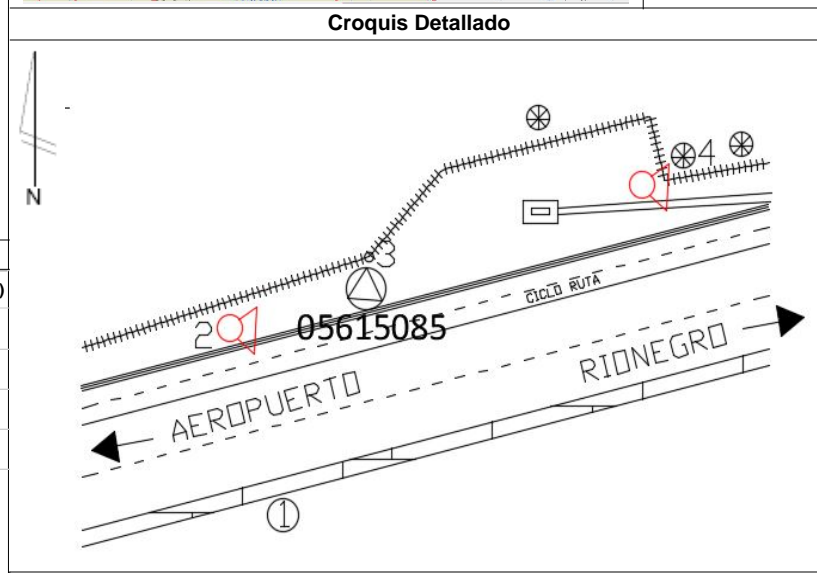

Descripción Detallada

EL VÉRTICE SE ENCUENTRA LOCALIZADO AL COSTADO NORTE DE LA VÍA, EN LA VÍA QUE COMUNICA AL AEROPUERTO SALIENDO DE RIONEGRO EN LOS POSTES DE SEÑALIZACIÓN DE LA PISTA AÉREA

Observaciones:

Describió: ANDRES FELIPE FUENTES PINEDA